

Focus sullo STEMI: i quesiti aperti della fase acuta e della gestione in cronico

**RMH Modena Des Arts (Baggiovara MO)
Modena 7 Ottobre 2022**

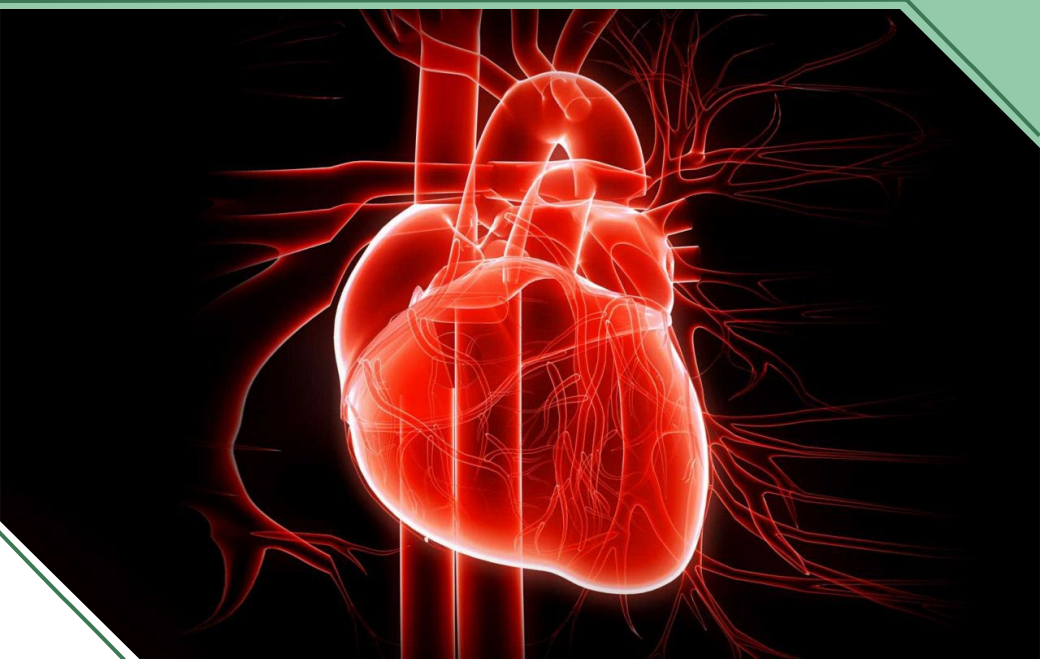

*Confindustria D.M. - SVC Sistema di Valutazione Conferenze: In data 22/06/2022
l'evento è stato approvato dall'ufficio Compliance di Confindustria D.M. sul portale
SVC Sistema Valutazione Conferenze, codice evento 2022-0523152842*

Focus sullo STEMI: i quesiti aperti della fase acuta e della gestione in cronico

- 8,00 Registrazione
8,30 Saluto delle autorità
8,45 La rete dello STEMI nella provincia di Modena: i nostri dati

Stefano Tondi

Il contesto territoriale

Moderatori: Stefano Urbinati, Elisabetta Bertellini

- 9,00 Teletrasmissione dell'ECG: è ancora uno strumento sufficiente per la diagnosi differenziale?
9,20 STEMI complicato da arresto cardiaco refrattario: quale ruolo per l'ECMO?
9,40 Quando considerare la fibrinolisi?

Elisabetta Bastia

Simone Rinaldi

Cristina Zoccali

10,00 Discussione

Discussants: Mariano Capitelli, Giampiero Patrizi, Carlo Ratti

10,30 Coffee break

Il trattamento ospedaliero

Moderatori: Gabriele Guardigli, Paolo Magnavacchi

- 11,00 Bisogna sempre trattare solo la lesione culprit?
11,20 Il fenomeno del no-reflow: è ancora il tallone di Achille dell'emodinamista?
11,40 La gestione del paziente in shock cardiogeno in sala di emodinamica: come scegliere tra i vari supporti meccanici?
12,00 La gestione del paziente in shock cardiogeno in UTIC: come ottimizzare la terapia farmacologica?
12,20 Caso clinico: STEMI post-ROSC e alto rischio emorragico: quale terapia antiaggregante?

Gianni Casella

Francesco Saia

Daniele Iaccarino

Stefania Sansoni

Vincenzo Vetrugno

Con il contributo non condizionante di:



Boehringer
Ingelheim



12,35 **Discussione**

Discussants: Marcella Camellini, Marco Ruozzi, Fabio Sgura

13,00 **Colazione di lavoro**

Il supporto dell'imaging

Moderatori: Rosario Rossi, Stefano Tondi

14,00 La trombosi ventricolare: se assente in fase acuta possiamo dimenticarla?

Andrea Barbieri

14,20 L'insufficienza mitralica funzionale ischemica: quando correggerla?

Alessandro Malagoli

14,40 Stratificazione del rischio aritmico: c'è altro oltre la EF?

Ionela Alina Olaru

15,00 **Discussione**

Discussants: Mirza Becirovic, Francesca Coppi, Laura Grassi

La gestione in cronico

Moderatori: Ermentina Bagni, Stefano Cappelli

15,30 I nuovi farmaci dello scompenso cronico post-infartuale: paradigmi stravolti?

Enrico Gotti

15,50 La fibrillazione atriale intercorrente: come gestire necessità di DAPT e di terapia ipocoagulante?

Giuseppe Boriani

16,10 Gestione del rischio aritmico post-dimissione: quando proporre il defibrillatore indossabile?

Mauro Zennaro

16,30 Caso Clinico: la realtà dei valori di LDL target

Alberto Tosetti

16,45 **Discussione**

Discussants: Vincenzo Livio Malavasi, Ezio Mesoletta, Foliero Pignatti

17,15 Saluti finali

17,30 Somministrazione questionario ECM e chiusura del corso

Con il contributo non condizionante di:



Presidente del Corso: Dottor Stefano Tondi Direttore Struttura Complessa di Cardiologia, Ospedale Civile di Baggiovara (MO)

Segreteria Scientifica: Dottor Alessandro Malagoli, Dottoressa Stefania Sansoni Struttura Complessa di Cardiologia, Ospedale Civile di Baggiovara (MO)

Faculty: Ermentina Bagni (Sassuolo, MO), Andrea Barbieri (Modena), Elisabetta Bastia (Baggiovara, MO), Mirza Becirovic (Carpi, MO), Elisabetta Bertellini (Baggiovara, MO), Giuseppe Boriani (Modena), Marcella Camellini (Sassuolo, MO), Mariano Capitelli (Pavullo, MO), Stefano Cappelli (Carpi, MO), Gianni Casella (Bologna), Francesca Coppi (Modena), Enrico Gotti (Baggiovara, MO), Laura Grassi (Baggiovara, MO), Gabriele Guardigli (Ferrara), Daniele Iaccarino (Baggiovara, MO), Paolo Magnavacchi (Baggiovara, MO), Alessandro Malagoli (Baggiovara, MO), Vincenzo Livio Malavasi (Modena), Ezio Meselella (Baggiovara, MO), Ionela Alina Olaru (Baggiovara, MO), Giampiero Patrizi (Carpi, MO), Foliero Pignatti (Baggiovara, MO), Carlo Ratti (Mirandola, MO), Simone Rinaldi (Baggiovara, MO), Rosario Rossi (Modena), Marco Ruozzi (Baggiovara, MO), Francesco Saia (Bologna), Stefania Sansoni (Baggiovara, MO), Fabio Sgura (Modena), Stefano Tondi (Baggiovara, MO), Alberto Tosetti (Modena), Stefano Urbinati (Bologna), Vincenzo Vetrugno (Baggiovara, MO), Mauro Zennaro (Baggiovara, MO), Cristina Zoccali (Modena).

Corso ECM: Il Corso è gratuito ma è obbligatorio compilare il modulo di iscrizione sul sito www.korilu.it

All'evento **ECM nr 5798- 356794** sono stati attribuiti **7 crediti formativi** per le seguenti figure professionali: **Medico Chirurgo** specializzato in: Cardiologia, Angiologia, Medicina e Chirurgia di accettazione e di urgenza, Cardiochirurgia, Anestesia e Rianimazione, Malattie Metaboliche e Diabetologia, Medicina Interna, e **Infermiere; Tecnico della fisiopatologia Cardiocircolatoria e perfusione cardiovascolare; Tecnico Sanitario di Radiologia Medica**

Variazioni: La Segreteria Scientifica e la Segreteria Organizzativa si riservano il diritto di apportare al programma tutte le variazioni che dovessero essere ritenute necessarie per ragioni tecniche e/o scientifiche nel rispetto del percorso formativo accreditato.

Segreteria Organizzativa: Per qualsiasi informazione contattare la Segreteria Organizzativa e Provider ECM 5798 Korilù srl

Via Belmeloro 5, 40126 Bologna

tel 051 385328 – 051 387615

congressi@korilu.it

www.korilu.it

Sede Congressuale:

RMH Modena Des Arts – Via Luigi Settembrini, 10, 41126 Baggiovara (MO)

